Гостевой дом на Любецкой

Отель расположен в спальном районе города. Есть парковка. Заезд в 12.00. В отеле двух и шестиместные номера. Есть номера с душем, часть номеров с удобствами на этаже. В отеле имеется кухня, оборудованная для проживающих. Цена от 450 рублей в сутки с человека. Размещение с собаками, оплата не требуется. Рядом расположены крупные торговые центры.

http://guesthouse35.ru
т.89315267090

Гостиница Единство

Гостиница расположена в деловой части города. Парковка есть. Заезд в 14.00. В отеле одно, двух, трехместные номера. Есть номера с душем на этаже, есть номера с удобствами в номере. Цена от 1300 рублей в сутки с человека. Размещение с собаками, оплата не требуется. Можно заказать питание. Рядом расположены магазины. На первом этаже расположен ресторан.
https://edinstvo.ruhotel.su
+7 (8202) 25-45-72,+7 (8202) 25-59-00

Отель Люксембург

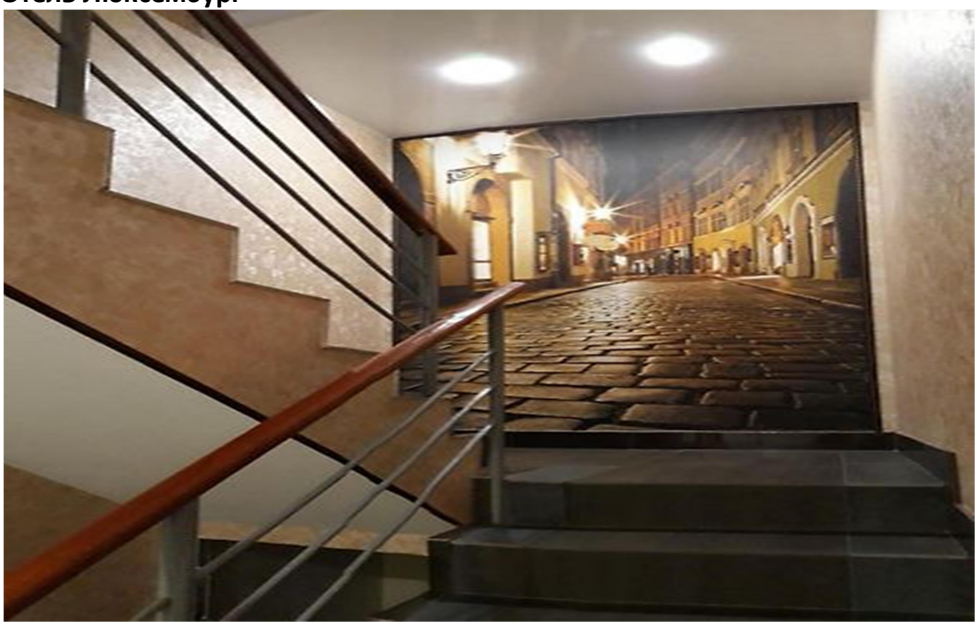

Отель расположен в исторической части города. Есть парковка. Заезд с 14.00. В отеле одно-, двух и трехместные большие номера с удобствами, имеется чайник. Цена 2000 рублей сутки с человека при одноместном размещении, за каждого дополнительного человека 600 рублей. Размещение с собаками, оплата 600 рублей в сутки, клетка не требуется. Рядом с отелем расположены магазины и кафе.

https://luxembourghotel.ru/about/

т. 89315173738

Гостиница Галерея

Гостиница расположена в спальном районе города, недалеко от выезда из города в сторону базы проведения соревнований. Рядом расположены крупные торговые центры и Ледовый дворец. Есть парковка. Заезд в 13.00. В гостинице имеются двух, трех и четырех местные номера с удобствами. Цена от 2500 рублей за номер. Размещение с собаками без дополнительной оплаты.

https://галерея35.рф

т. +7 (931) 526-20-00

Хостел Серенити

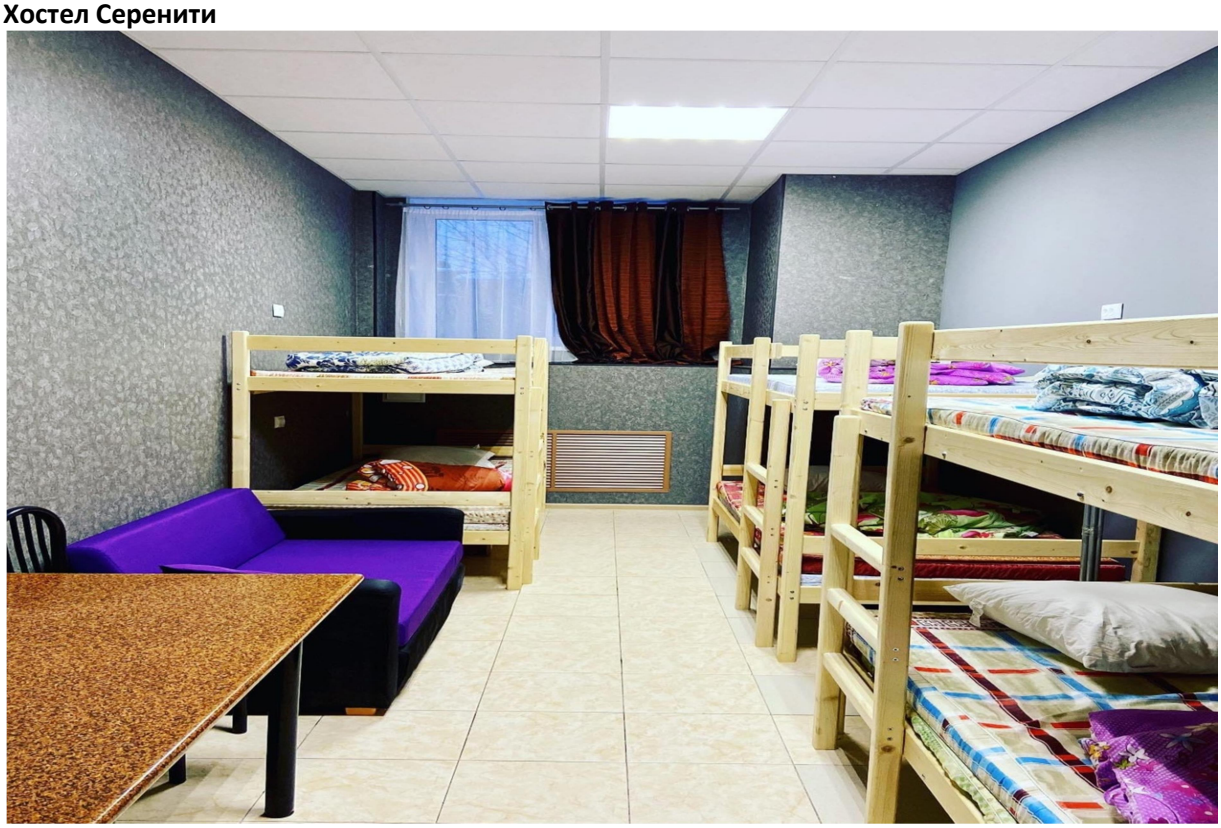

Небольшой хостел, расположен в зареченской части города. Удобный выезд на базу проведения соревнований. Парковки своей нет. В хостеле 3 комнаты на 4-6 человек. Удобства на этаже. Цена от 500 рублей в сутки. Размещение с собаками без дополнительной оплаты. Рядом расположен продуктовый магазин.

https://vk.com/hostelserenity

+7 (921) 723-50-25

База Карпово

Место проведения соревнований. Размещение на базе спортсменов из дальних регионов России не имеющих своего транспорта. Размещение в двух, трех, четырехместных номерах. Удобства на этаже. Цена 900 рублей в сутки с человека. Часть номеров предназначена для размещения спортсменов без проживания собак. За размещение собак берется оплата 300 рублей в сутки с собаки и залог 5000 рублей за всех собак. Магазина рядом нет.

На базе возможно размещение в бытовых вагончиках без предоставления спального места. В вагончике две комнаты. Цена 350 рублей в сутки за комнату. Туалет-септик на улице, душ в соседнем корпусе, в комнате имеется электрический обогреватель.

.

Возможна аренда комнаты в вогончике командам, не проживающим на базе. Там возможно оставлять личные вещи и переодеваться. Стоимость аренды 350 рублей в сутки.

Для бронирования мест на базе, заявки от представителя команды необходимо направлять на электронный адрес представителя проводящей организации после подтверждения заявки на участие. В заявке необходимо указать даты приезда и отъезда, ориентировочное время, по-фамильный список всех приезжающих с указанием количества собак проживающих в номере, пожелания по расселению, необходимость питания. ut.reserv@yandex.ru